

Istruzioni operative per le famiglie

PAG  **NLINE**

attraverso il registro elettronico Argo

Argo Pagonline

In questa guida illustriamo i passi per effettuare i pagamenti delle tasse/contributi da parte dei genitori.

Accedere su Scuolanext Famiglia e cliccare sull'icona *Tasse*

ARGO software SCUOLANEXT

Servizi Alunno

Alunno: [redacted]

Classe: 2D LICEO CLASSICO SEDE CENTRALE (LI01)

Informiamo gli utenti che è adesso scaricabile la nuova app per dispositivi mobili. Venite a scoprire Didup Famiglia sugli store Android ed Apple!
Il codice scuola da utilizzare per accedere all'app è [redacted] utente e password sono quelle utilizzate per accedere a questa applicazione.

Google play Available on the App Store

Servizi Classe

Documenti

Utilità

ESCI AIUTO

Vengono mostrate le tasse/contributi e si potrà procedere con il pagamento immediato *Paga subito* o tramite *Richiedi avviso di pagamento (indicazioni a pagina 20)* per pagare successivamente presso tabacchino/ricevitoria

Tasse Alunno

Tassa	IUV	Imp. Tassa	Rata	Imp. Rata	Scadenza	Pagabile oltre scadenza	Modalità di pagamento consentite	Stato Pagamento	Imp. Pagato	Data Operazione	Avviso di Pagamento	Ricevuta Telematica
CONTRIBUTI VARI		70,00	1	70,00			Pagamento immediato (on-line) o tramite stampa dell'avviso di pagamento (pagamento presso un Prestatore di Servizi di Pagamento in un momento successivo)	Pagato				
CONTRIBUTI VARI A.S. 2021-2022		70,00	1	70,00			Pagamento immediato (on-line) o tramite stampa dell'avviso di pagamento (pagamento presso un Prestatore di Servizi di Pagamento in un momento successivo)					

[Istruzioni](#)
[Consulta elenco PSP \(per Avviso di Pagamento\)](#)
[Aggiorna stato pagamenti](#)
[Richiedi avviso di pagamento](#)
[Paga subito](#)

Paga subito

Vengono mostrate le tasse/contributi da pagare, spuntare e confermare

ARGO SCIOLANEXT

Tasse Alunno

Elenco Tasse da pagare

Attenzione: selezionare tasse emesse dallo stesso Ente Creditore. Non è possibile pagare più di cinque tasse contemporaneamente.

Tassa	Ente creditore	Imp.Tassa	Rata	Imp.Rata	Scadenza
<input type="checkbox"/> CONTRIBUTI VARI A.S. 2021-2022		70.00	1	70.00	

Conferma Annulla

ISTRUZIONI Consulta elenco PSP (per Avviso di Pagamento) Aggiorna stato pagamenti Richiedi avviso di pagamento Paga subito

https://www.portaleargo.it/argoweb/famiglia/index.jsf#

Versione 3.6.5

Paga subito

il sistema chiede conferma

Tasse Alunno

Elenco Tasse da pagare

Tassa	IUV
CONTRIBUTI VARI	
CONTRIBUTI VARI A.S. 2021-2022	<input checked="" type="checkbox"/>

Riepilogo dati Pagamento

Tassa	Imp.Tassa	Rata	Imp.Rata	Scadenza
CONTRIBUTI VARI A.S. 2021-2022	70,00	1	70,00	

Totale da pagare: 70.00 escluse eventuali commissioni

Pagatore:

Attenzione: premendo il pulsante 'Conferma' verrà inviata una richiesta telematica al Nodo PagoPA, accertarsi dei dati inseriti prima di procedere!

Paga subito

Si apre il portale pagoPA in cui è possibile accedere tramite SPID o email

Paga subito

Nel caso di scelta ***Entra con la tua email*** inserire la propria email per procedere

/70.00/TXT/CONTRIBUTI VARI A.S. 2021-2022
70,00 €

Annulla

inserisci il tuo indirizzo email

indirizzo email

Continua

[Informativa sulla privacy](#)

Paga subito

Nel caso di *Entra con SPID* procedere con i dati richiesti

Paga subito

dopo aver effettuato l'accesso scegliere il metodo di pagamento

Paga subito

Scelta: Carta di credito/debito

[Informativa sulla privacy](#)

Paga subito

Scelta: Conto corrente

- Banca Popolare di Sondrio** | **SCRIGNO Internet Banking** | Commissione max 0,90 €
- Postepay Posteitaliane** | **BancoPosta Impresa** | Conto BancoPosta Impresa | Commissione max 1,00 €
- Postepay Posteitaliane** | **BancoPosta** | Conto BancoPosta | Commissione max 1,00 €
- INTESA SANPAOLO** | **PAGO INCONTO** | Pago in Conto | Commissione max 0,00 €

At the bottom of the list, there is a link "Non trovi la tua banca?" and a link "Informativa sulla privacy".

Paga subito

Scelta: Conto corrente

Filtrare per nome della propria banca e procedere

Ordina per:	Tipo:
Alfabetico	Crescente

INTESA SANBILOLO Masterpass	masterpass Commissione max 1 €	>
INTESA SANBILOLO Emilia Romagna: pagamenti	VISA mastercard Commissione max 0.95 €	>
INTESA SANBILOLO Pago in Conto	PAGO INCONTRO Commissione max 0 €	>

At the bottom of the interface, there are two links: 'Non trovi la tua banca?' and 'Informativa sulla privacy'.

Paga subito

Scelta: Altri metodi di pagamento

- satispay**: Commission max 0,00 €
- Postepay** (Posteitaliane): Commission max 1,00 €
- INTESA SANPAOLO PayPal**: Commission max 1,50 €
- BANCOMAT PAY**: Commission max 0,50 €
- Unlabeled method (partially visible): Commission max 0,50 €

At the bottom of the interface, there is a link "Non trovi la tua banca?" and a link "Informativa sulla privacy".

Paga subito

Nel caso in cui non fosse presente la propria banca, cliccando su ***Non trovi la tua banca?*** appare il seguente messaggio. In questi casi procedere con altri metodi di pagamento o tramite avviso di pagamento (indicazioni a pag. 20)

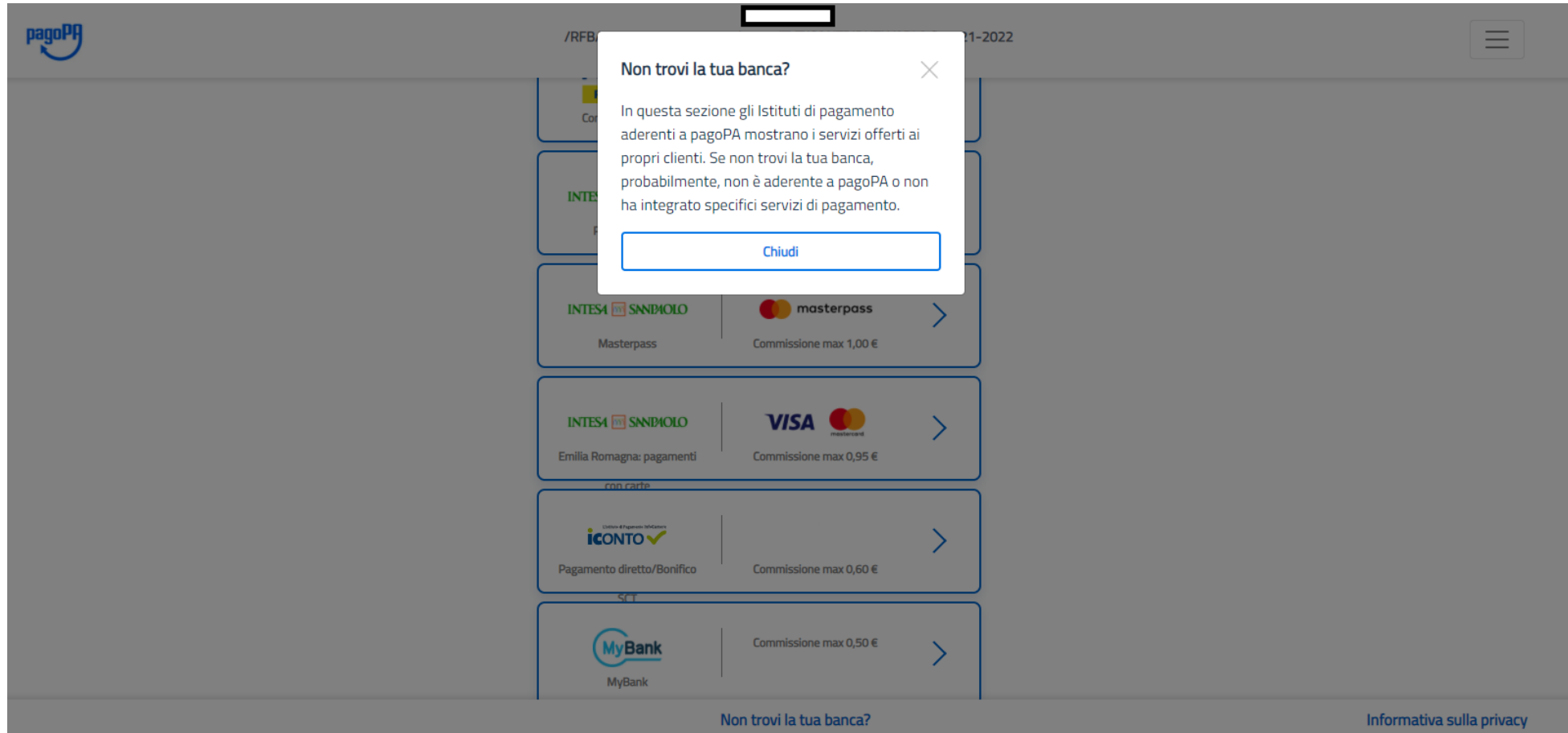

Paga subito

Scelta: Carta di credito/debito

Esempio pagamento: dopo aver inserito i dati della carta **Confermare il pagamento**

- Merchant name: [redacted] / 70.00/TXT/CONTRIBUTI VARI A.S. 2021-2022
- Amount: 70,00 €
- Total: **Totale € 71,00**
- Payment method: Paga con [redacted] VISA
- Card details: [redacted] Validity: Valida fino al [redacted]
- Payment processor: Il pagamento sarà gestito da nexi (with an info icon and a Modifica link)
- Transaction cost: Costo transazione € 1,00 (with an info icon)
- Receipt email: Invia esito a [redacted]@gmail.com
- Warning: **Attenzione:** dopo la conferma non sarà più possibile annullare
- Confirmation button: **Conferma Pagamento**
- Footer: [Informativa sulla privacy](#)

Paga subito

Dopo aver effettuato il pagamento verrà comunicato l'esito da parte del sistema

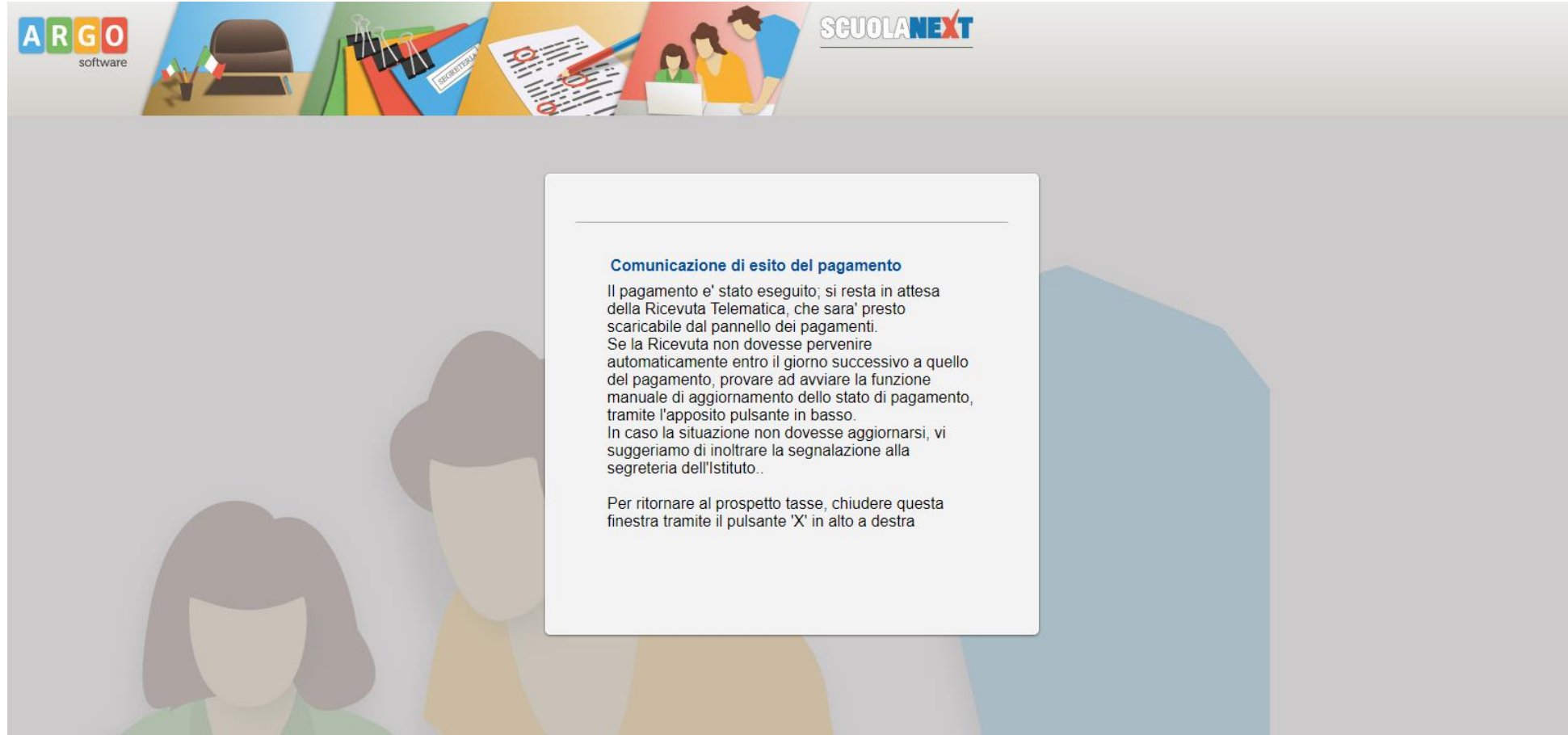

Comunicazione di esito del pagamento

Il pagamento e' stato eseguito; si resta in attesa della Ricevuta Telematica, che sara' presto scaricabile dal pannello dei pagamenti.

Se la Ricevuta non dovesse pervenire automaticamente entro il giorno successivo a quello del pagamento, provare ad avviare la funzione manuale di aggiornamento dello stato di pagamento, tramite l'apposito pulsante in basso.

In caso la situazione non dovesse aggiornarsi, vi suggeriamo di inoltrare la segnalazione alla segreteria dell'Istituto..

Per ritornare al prospetto tasse, chiudere questa finestra tramite il pulsante 'X' in alto a destra

Paga subito

Tramite l'icona **Tasse** sarà possibile scaricare la ricevuta telematica

Tassa	IUV	Imp.Tassa	Rata	Imp.Rata	Scadenza	Pagabile oltre scadenza	Modalità di pagamento consentite	Stato Pagamento	Imp.Pagato	Data Operazione	Avviso di Pagamento	Ricevuta Telematica
CONTRIBUTI VARI		70,00	1	70,00			Pagamento immediato (on-line) o tramite stampa dell'avviso di pagamento (pagamento presso un Prestatore di Servizi di Pagamento in un momento successivo)	Pagato				
CONTRIBUTI VARI A.S. 2021-2022		70,00	1	70,00			Pagamento immediato (on-line) o tramite stampa dell'avviso di pagamento (pagamento presso un Prestatore di Servizi di Pagamento in un momento successivo)	Pagamento tramite PagoPA	70,00	08/02/2021		Scarica ricevuta n.

At the bottom of the window, there is a navigation bar with the following buttons: Istruzioni, Consulta elenco PSP (per Avviso di Pagamento), Aggiorna stato pagamenti, Richiedi avviso di pagamento, and Paga subito. The user information at the bottom left is 'Utente: principessa Nominativo: [redacted]' and the version is 'Versione 3.6.5'.

Paga subito

Esempio di ricevuta telematica

ricevutapagamento.pdf - Adobe Acrobat Pro DC

File Modifica Vista Finestra ?

Home Strumenti ricevutapagamento... x

75%

RICEVUTA TELEMATICA

C.F.: [redacted] IUV: [redacted]

Identificativo Messaggio Ricevuta: 2103910 [redacted]
Data Pagamento: 08/02/2021 02:57
Riferimento Messaggio Richiesta: 20210 [redacted]

Istituto Attestante
Identificativo Univoco: [redacted]
Denominazione: Nexi

Ente beneficiario
Codice fiscale: [redacted]
Denominazione: [redacted]

Soggetto pagatore
Codice fiscale: [redacted]
Anagrafica versante: [redacted]

Dati pagamento
Esito Pagamento: Pagamento eseguito
Importo Totale Pagato € 70.00
IUV: 031612 [redacted]

Dettaglio singoli pagamenti

1	[redacted] - D	Importo Pagato € 70.00	Esito Pagamento: Pagamento eseguito
	Data Esito Pagamento: 08/02/2021 12:00	Identificativo Univoco Riscossione: [redacted]	
	Causale Versamento: RFB/03161279228777805/70.00/TXT/CONTRIBUTI VARI A.S. 2021-2022		
2		Importo Pagato €	Esito Pagamento:
	Data Esito Pagamento:	Identificativo Univoco Riscossione:	
	Causale Versamento:		

Richiedi avviso di pagamento

Cliccando sul pulsante di richiesta dell'avviso di pagamento, il programma produce un documento contenente tutte le informazioni necessarie per poter effettuare il versamento in una fase successiva, presso una ricevitoria (Sisal, Banca5, ...), o uno sportello bancario, oppure comodamente da casa, attraverso i servizi di pagamento online della propria banca (è sufficiente fare riferimento al codice avviso riportato nel documento).

Richiedi avviso di pagamento

ARGO SCIOLANEXT

Tasse Alunno

Tassa	IUV	Imp. Tassa	Rata	Imp. Rata	Scadenza	Pagabile oltre scadenza	Modalità di pagamento consentite	Stato Pagamento	Imp. Pagato	Data Operazione	Avviso di Pagamento	Ricevuta Telematica
CONTRIBUTI VARI		70,00	1	70,00			Pagamento immediato (on-line) o tramite stampa dell'avviso di pagamento (pagamento presso un Prestatore di Servizi di Pagamento in un momento successivo)	Pagato				
CONTRIBUTI VARI A.S. 2021-2022		70,00	1	70,00			Pagamento immediato (on-line) o tramite stampa dell'avviso di pagamento (pagamento presso un Prestatore di Servizi di Pagamento in un momento successivo)					

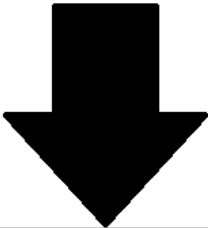

[Istruzioni](#) [Consulta elenco PSP \(per Avviso di Pagamento\)](#) [Aggiorna stato pagamenti](#) [Richiedi avviso di pagamento](#) [Paga subito](#)

Richiedi avviso di pagamento

Selezionare la tassa/contributo e confermare.
L'avviso viene prodotto per singola tassa.

Tasse Alunno												
Tassa	IUV	Imp.Tassa	Rata	Imp.Rata	Scadenza	Pagabile oltre scadenza	Modalità di pagamento consentite	Stato Pagamento	Imp.Pagato	Data pagamento online	Avviso di Pagamento	Ricevuta Telematica
CONTRIBUTO LABORATORIO	187100000007411	1,00	1	1,00			Pagamento immediato (on-line) o tramite stampa dell'avviso di pagamento (pagamento presso un Prestatore di Servizi di Pagamento)	Pagamento non eseguito		26/06/2018		Scarica ricevuta n. 187100000007411
CONTR. LABORATORIO - SERALE		1,10										
FREQUENZA		1,20										
IMMATRICOLAZIONE	187100000007209	1,30								26/06/2018		Scarica ricevuta n. 187100000007209
ISCRIZIONE	187100000007310	1,40								26/06/2018		Scarica ricevuta n. 187100000007310
CONTRIBUTO PER GITA 1		1,50										

Selezionare la Tassa per cui si richiede la creazione dell'avviso di pagamento

Tassa	Ente creditore	Imp.Tassa	Rata	Imp.Rata	Scadenza
CONTRIBUTO LABORATORIO	Scuola TESTAGID - Conto Tesoreria	1,00	1	1,00	
CONTR. LABORATORIO - SERALE	Scuola TESTAGID - Conto Tesoreria	1,10	1	1,10	
FREQUENZA	Scuola TESTAGID - Conto Tesoreria	1,20	1	1,20	

Richiedi avviso di pagamento

Il documento generato (Avviso di Pagamento) può essere scaricato attraverso l'apposito link **Scarica avviso** e stampato.

			online	
	Pagato			
	Pagato			
	Pagato			
Avviso di pagamento	L'avviso di pagamento e' stato correttamente generato ed è scaricabile mediante il link 'Scarica avviso' presente nella colonna 'Avviso di Pagamento'. Si attende esecuzione del pagamento presso un PSP abilitato. Premere il pulsante 'Consulta elenco PSP' per visualizzare elenco completo dei PSP abilitati.			Scarica avviso Elimina avviso
	L'avviso di pagamento e' stato correttamente generato ed è			

Richiedi avviso di pagamento

Esempio: Avviso di pagamento

pagoPA AVVISO DI PAGAMENTO 

ENTE CREDITORE Cod.Fiscale DESTINATARIO AVVISO Cod.Fiscale

QUANTO E QUANDO PAGARE DOVE PAGARE? Lista dei canali di pagamento su www.pagoPA.gov.it

Euro entro il

Puoi pagare con una unica rata

L'importo è aggiornato automaticamente dal sistema e potrebbe subire variazioni per eventuali sgravi, note di credito, indennità di mora, sanzioni o interessi, ecc. Un operatore, il sito o l'app che userei ti potrebbero quindi chiedere una cifra diversa da quella qui indicata.

PAGA SUL SITO O CON LE APP
del tuo Ente Creditore, di Poste Italiane, della tua Banca o degli altri canali di pagamento. Puoi pagare con carte, conto corrente, CBILL.

PAGA SUL TERRITORIO
in tutti gli Uffici Postali, in Banca, in Ricevitoria, dal Tabaccaio, al Bancomat, al Supermercato. Puoi pagare in contanti, con carte o conto corrente.

Utilizza la porzione di avviso relativa al canale di pagamento che preferisci

BANCHE E ALTRI CANALI **RATA UNICA** entro il

Qui accanto trovi il codice QR e il codice interbancario CBILL per pagare attraverso il circuito bancario e gli altri canali di pagamento abilitati.

Destinatario Euro
Ente Creditore
Oggetto del pagamento
Codice CBILL Codice avviso Cod.Fiscale Ente Creditore

BOLLETTINO POSTALE PA BancoPosta **RATA UNICA** entro il

Posteitaliane € sul C/C n. Euro

Intestato a
Destinatario
Oggetto del pagamento
Codice Avviso Tipo Cod. Fiscale Ente Creditore

intestazione

dati del creditore e del debitore

indicazioni sulle modalità di pagamento

area per il pagamento presso il circuito bancario o altri canali abilitati

bollettino postale